

waterschapsbelastingen

WATERSCHAP
HOLLANDSE DELTA

waterschap
Hollandse Delta

Het SVHW is een samenwerkingsverband van 20 gemeenten, waterschap Hollandse Delta en de Regionale Afvalstoffendienst (RAD) Hoeksche Waard. Jaarlijks heft en int het SVHW in Klaaswaal de waterschapsbelastingen voor waterschap Hollandse Delta. Op het aanslagbiljet staat aangegeven welke belastingen u betaalt. Deze folder is een korte toelichting op het bijgevoegde aanslagbiljet. Uitgebreide informatie over deze belastingen vindt u op www.svhw.nl of www.wshd.nl.

In februari ontvangt u van het waterschap de aanslag waterschapsbelastingen. Woonst u in Dordrecht, Hendrik-Ido-Ambacht, Nissewaard, Ridderkerk, Rotterdam, Westvoorne of Zwijndrecht en bent u eigenaar van een onroerende zaak? Dan ontvangt u in februari alleen het gebruikersgedeelte en pas in mei het eigenarengedeelte. De WOZ-waarde van uw object is dan namelijk pas bij SVHW bekend.

WELKE TARIEVEN GELDEN IN 2017?

Gebruikers (Ingezetenen)

Zuiveringsheffing	€ 52,68 voor éénpersoonshuishouden (1 v.e.)
	€ 158,04 voor meerpersoonshuishouden (3 v.e.)
Verontreinigingsheffing	€ 52,68 voor éénpersoonshuishouden (1 v.e.)
	€ 158,04 voor meerpersoonshuishouden (3 v.e.)
Watersysteemheffing	€ 100,15 per huishouden
Wegenheffing	€ 12,67 per huishouden

Gebouwd/eigenaren gebouwde objecten

	Watersysteemheffing	Wegenheffing
Binnendijks	0,0427% van de WOZ-waarde	0,0065% van de WOZ-waarde
Buitendijks	0,0107% van de WOZ-waarde	0,0065% van de WOZ-waarde

Overig ongebouwd/eigenaren (landbouw)grond

	Watersysteemheffing	Wegenheffing
Binnendijks	€ 93,05 per hectare	€ 16,95 per hectare
Buitendijks	€ 23,26 per hectare	€ 16,95 per hectare

Natuur ongebouwd/eigenaren

	Watersysteemheffing	Wegenheffing
	€ 6,06 per hectare	€ 1,08 per hectare

Eigenaren van verharde openbare weg

	Watersysteemheffing	Wegenheffing
Binnendijks	€ 390,81 per hectare	€ 16,95 per hectare
Buitendijks	€ 321,02 per hectare	€ 16,95 per hectare

De hoogte van de aanslag is afhankelijk van uw persoonlijke situatie. De samenstelling van het huishouden, de waarde van het onroerend goed en de hoeveelheid grond spelen daarbij onder meer een rol. Op www.wshd.nl vindt u een uitgebreide toelichting op de tarieven voor 2017.

BELASTINGOPBRENGST WATERSCHAP HOLLANDSE DELTA 2017

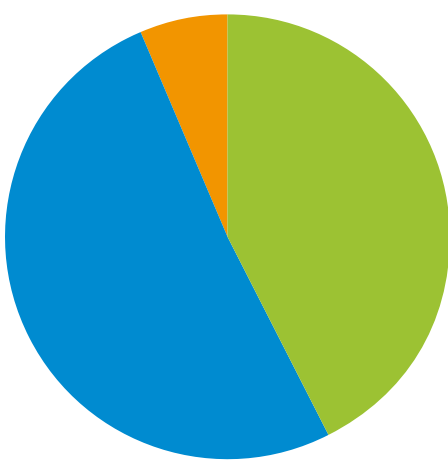

Zuiveringsheffing	€ 62.559.000
Watersysteemheffing	€ 74.528.000
Wegenheffing	€ 9.220.000

BETALEN EN AUTOMATISCHE INCASSO

Zorgt u ervoor dat u het totale aanslagbedrag voor de vervaldatum betaalt. De vervaldatum staat op uw aanslagbiljet. Het is ook mogelijk om uw aanslagen in maximaal tien maandelijkse termijnen automatisch te laten incasseren. Het aantal termijnen is afhankelijk van de datum waarop u de machtiging voor automatische incasso afgeeft. Geeft u de machtiging binnen één maand, twee of drie maanden na de dagtekening van de aanslag af? Dan vindt de automatische incasso in respectievelijk tien, negen of acht maanden plaats. Geef uw machtiging uiterlijk vóór de vervaldatum af, anders is de automatische incasso pas op een volgende belastingaanslag van toepassing. Het is niet mogelijk om de aanslagen in één keer te laten incasseren.

Automatische incasso geldt voor alle gemeentelijke en waterschapsbelastingen die SVHW oplegt, behalve wanneer de gemeente of het waterschap bepaalde aanslagen voor automatische incasso heeft uitgesloten. Uw automatische incasso regelt u via www.svhw.nl bij 'Mijn SVHW', maar u kunt ook telefonisch een machtigingsformulier aanvragen. SVHW verlengt de machtiging ieder jaar zonder bericht. SVHW legt géén gemeentelijke belastingen op voor de gemeenten Dordrecht, Hendrik-Ido-Ambacht, Nissewaard, Ridderkerk, Rotterdam, Westvoorne en Zwijndrecht. Woonst u in één van deze gemeenten? Dan geldt uw automatische incasso alleen voor de waterschapsbelastingen die SVHW oplegt.

KWIJTSCHELDING

Ontvangt u een minimumloon of minimumuitkering op grond van de Participatiewet, de Wet Werk en Inkomen naar Arbeidsvermogen (WIA) of de Algemene Ouderdomswet (AOW) en heeft u geen vermogen? Dan kunt u mogelijk voor kwijtschelding in aanmerking. Vermogen? Dan kunt u mogelijk voor kwijtschelding in aanmerking. Vermogen? Dan kunt u mogelijk voor kwijtschelding in aanmerking. Vermogen? Dan kunt u mogelijk voor kwijtschelding in aanmerking. Vermogen? Dan kunt u mogelijk voor kwijtschelding in aanmerking.

BEZWAAR

Vindt u dat uw aanslag niet juist of ten onrechte is opgelegd? Dan kunt u binnen zes weken na dagtekening van het aanslagbiljet bezwaar maken via onze website of uw bezwaar schriftelijk indienen.

WAT DOET HET WATERSCHAP MET UW BELASTINGGELD?

ZUIVERINGSHEFFING/VERONTREINIGINGSHEFFING

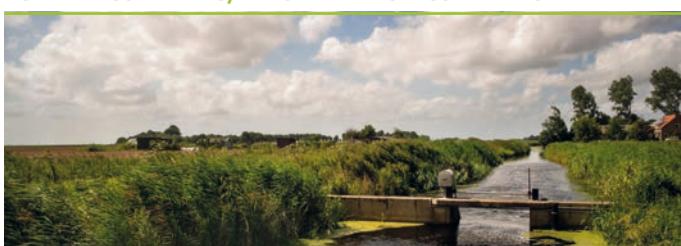

Tijdens het koken, onder de douche of na een bezoek aan het toilet. Iedere dag spoelt u ongeveer 119 liter water door de afvoer. Dit komt terecht in de riolering. Het waterschap vangt dit op in de zuiveringsinstallaties en maakt dit water weer schoon. Zo kan het water terug naar de rivier. Met de opbrengst van de zuiveringsheffing dekt het waterschap de kosten voor het opvangen, afvoeren en schoonmaken van afvalwater. U ontvangt hiervoor een aanslag zuiveringsheffing. Als u niet op de riolering afvoert, maar op oppervlaktewater dat in beheer is bij het waterschap, dan ontvangt u een aanslag verontreinigingsheffing. De hoogte van de zuiveringsheffing of verontreinigingsheffing is afhankelijk van het aantal vervuilingseenheden (v.e.). Woonst u alleen, dan krijgt u een aanslag voor een éénpersoonshuishouden (1 v.e.). Een huishouden van twee of meer personen ontvangt een aanslag voor een meerpersoonshuishouden (3 v.e.). In 2017 renoveert het waterschap onder meer de zuivering Piershil. Hierdoor kan het afvalwater van de bewoners van Piershil en Nieuw-Beijerland nog steeds duurzaam gezuiverd worden.

WATERSYSTEEMHEFFING



Water in de sloot willen we niet te weinig, maar ook niet teveel. Daarom houdt het waterschap de waterstanden scherp in de gaten. Met gemalen zorgt het waterschap ervoor dat er het hele jaar voldoende water in sloten, singels en plassen zit. Bovendien wordt het water op het vastgestelde peil gehouden. Daarom bouwt het waterschap in 2017 bijvoorbeeld een gemaal op het eiland Putten. Met dit gemaal kan het waterschap indien nodig het water van heel het eiland Putten afvoeren. Het waterschap houdt ook de kwaliteit van dit water in de gaten. Bovendien onderhoudt het waterschap ongeveer 800 km dijken, duinen en kades. Deze moeten sterk genoeg zijn om te beschermen tegen hoog water. Het waterschap heft watersysteemheffing om deze activiteiten te betalen. De kosten verhaalt het waterschap op vier groepen belastingplichtigen:

- Gebruikers (Ingezetenen)
- Gebouwd/eigenaren gebouwde objecten
- Overig ongebouwd/eigenaren (landbouw)grond
- Natuur ongebouwd/eigenaren

Als u buitendijks woont, dan geldt een lager tarief voor eigenaren van gebouwde en ongebouwde onroerende zaken. Als eigenaar heeft u dan immers geen profijt van het werk van het waterschap aan de dijken. U betaalt dan 25% van het binnendijkse tarief. Deze vermindering zit al verrekend in het bedrag van de aanslag.

WEGENHEFFING

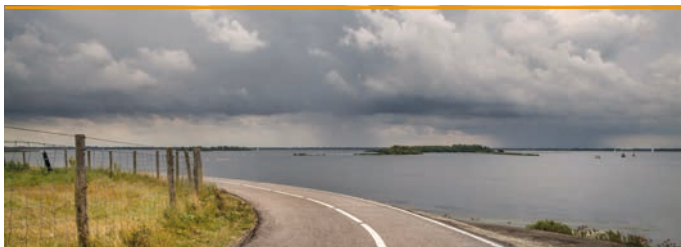

Het waterschap is verantwoordelijk voor het beheer en onderhoud van wegen en fietspaden buiten de bebouwde kom (behalve rijks- en provinciale wegen). Het waterschap strooit in de winter, maait de bermen, asfalteert wegen en fietspaden en legt drempels en rotondes aan. Het waterschap betaalt dit uit de wegenheffing. In 2017 reconstrueert het waterschap onder andere de brug aan de Langesingel in Brielle. Het waterschap heeft geen wegentaak op het Eiland van Dordrecht en de buitendijkse gebieden op de Maasvlakte, in de Europoort en de Botlek. Eigenaren betalen daar geen wegenheffing aan het waterschap.

MIJNOVERHEID:
UW PERSOONLIJKE WEBSITE VOOR OVERHEIDSAZAKEN

Op MijnOverheid ziet u in één oogopslag welke persoonlijke gegevens de overheid van u heeft vastgelegd. SVHW is ook bij MijnOverheid aangesloten. Wilt u uw belastingaanslag van SVHW voortaan liever digitaal ontvangen? Dat kan met de Berichtenbox van MijnOverheid. Als er nieuwe berichten voor u zijn, ontvangt u automatisch een e-mail. Ervaar het zelf en log in met uw DigiD op mijn.overheid.nl: overzichtelijk, veilig en altijd beschikbaar.

MEER INFORMATIE/CONTACT

Heeft u vragen over deze aanslag of wilt u meer informatie? Kijk op www.svhw.nl. U kunt bij 'Mijn SVHW' inloggen met uw DigiD om uw aanslag te bekijken of online zaken te regelen zoals: het doorgeven van wijzigingen, een verzoek indienen voor automatische incasso (betalen in termijnen), kwijtschelding aanvragen, bezwaar maken enzovoort.

Heeft u een bedrijf? Dan logt u in met het subjectnummer en aanslagnummer die vermeld staan op het aanslagbiljet.

Liever telefonisch contact? Bel (0186) 577 222 of (0800) 020 08 73. Het SVHW is bereikbaar van maandag tot en met donderdag van 8.30 uur tot 17.00 uur en vrijdag van 8.30 uur tot 13.00 uur. Kijk voor verruimde openingstijden op onze website.

Wilt u schriftelijk reageren?

Ons postadres: SVHW, Postbus 7059, 3286 ZH Klaaswaal.

SVHW
Rijksstraatweg 3b
Postbus 7059
3286 ZH KLAASWAAL
www.svhw.nl
(0186) 577 222 of (0800) 020 08 73

